SCUOLA DELL'INFANZIA "B.MUNARI" CITTIGLIO VA180

ANNO SCOLASTICO 2022-2023

2 APRILE GIORNATA MONDIALE PER LA CONSAPEVOLEZZA DELL'AUTISMO

INSIEME A

green school

E' VENUTO A SCUOLA A TROVARCI UN PICCOLO ELEFANTINO....

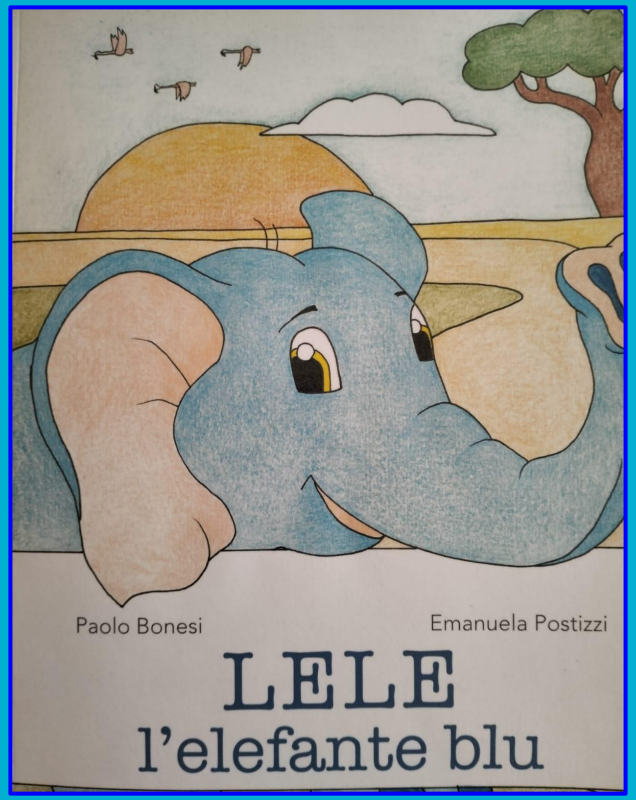

E' VENUTO A RACCONTARCI LA SUA STORIA …

SOTTO AL GRANDE BAOBAB, LELE L'ELEFANTINO ERA TRISTE. GLI ALTRI ANIMALI NON LO VOLEVANO, PENSAVANO CHE LUI NON AVESSE GRANDI DOTI E CAPACITA' COME LE AVEVANO LORO

TROPPO TRISTE SI NASCOSE SOTTO A UN BIANCO LENZUOLO

VENNE UNA GRANDE TEMPESTA …
ADESSO ERANO GLI ANIMALI A ESSERE TRISTI E SCONSOLATI … TUTTI SPORCHI NON SI SENTIVANO PIU' COSI' SPECIALI.

DA SOTTO IL SUO LENZUOLO, LELE VIDE LA TRISTEZZA DEGLI ANIMALI E DECISE DI AIUTARLI

AVEVA ANCHE LUI DELLE CAPACITA', NON ERANO APPARISCENTI MA RENDEVANO LELE UN AMICO SPECIALE

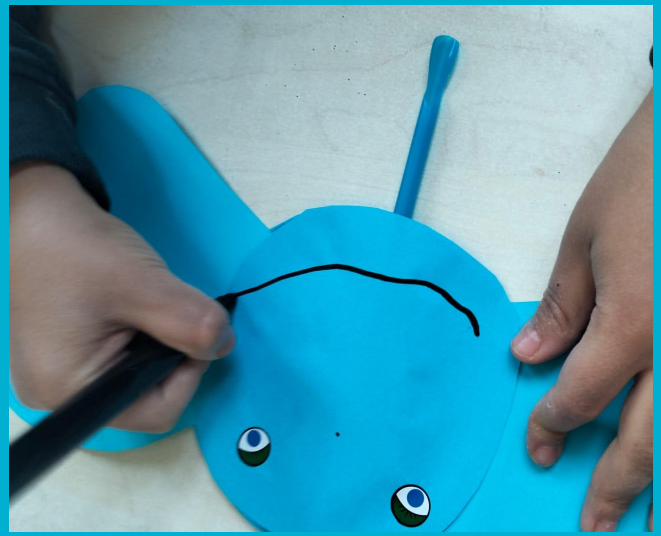

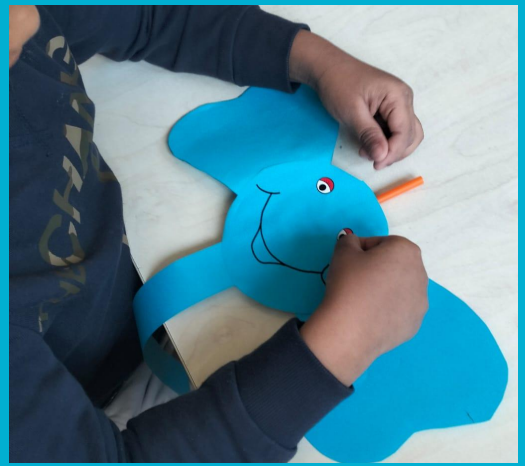

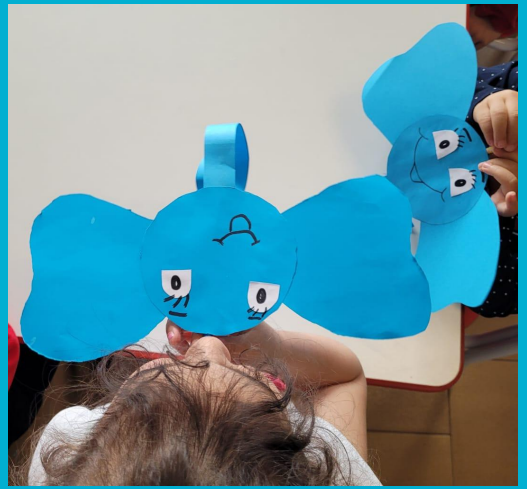

GLI ANIMALI…
“QUEL GIORNO COMPRESERO FINALMENTE CHE NON ESISTE BRUTTURA E CHE NON ESISTE STRANEZZA:
LA DIVERSITA’ E’ RISORSA E RICCHEZZA”